Bekanntmachung

Einziehung des Weges Flur 18, Flurstück 16 in Bilk

Der Gemeinderat hat in seiner Sitzung am 09.02.2026 beschlossen, den Wirtschaftsweg Flur 18, Flurstück 16 in Bilk (vgl. Lageplan) gemäß § 7 des Straßen- und Wegegesetzes NW einzuziehen. Mit der Einziehung des Wirtschaftsweges entfallen der Gemeingebrauch und etwaige widerrufliche Sondernutzungen.

Rechtsbehelfsbelehrung:
Gegen die Einziehung des Wirtschaftsweges kann innerhalb eines Monats nach Bekanntgabe Widerspruch erhoben werden. Der Widerspruch ist schriftlich oder zur Niederschrift bei der Gemeindeverwaltung Wettringen, Ordnungsamt, Kirchstraße 19, 48493 Wettringen einzulegen.

Wettringen, 27.02.2026
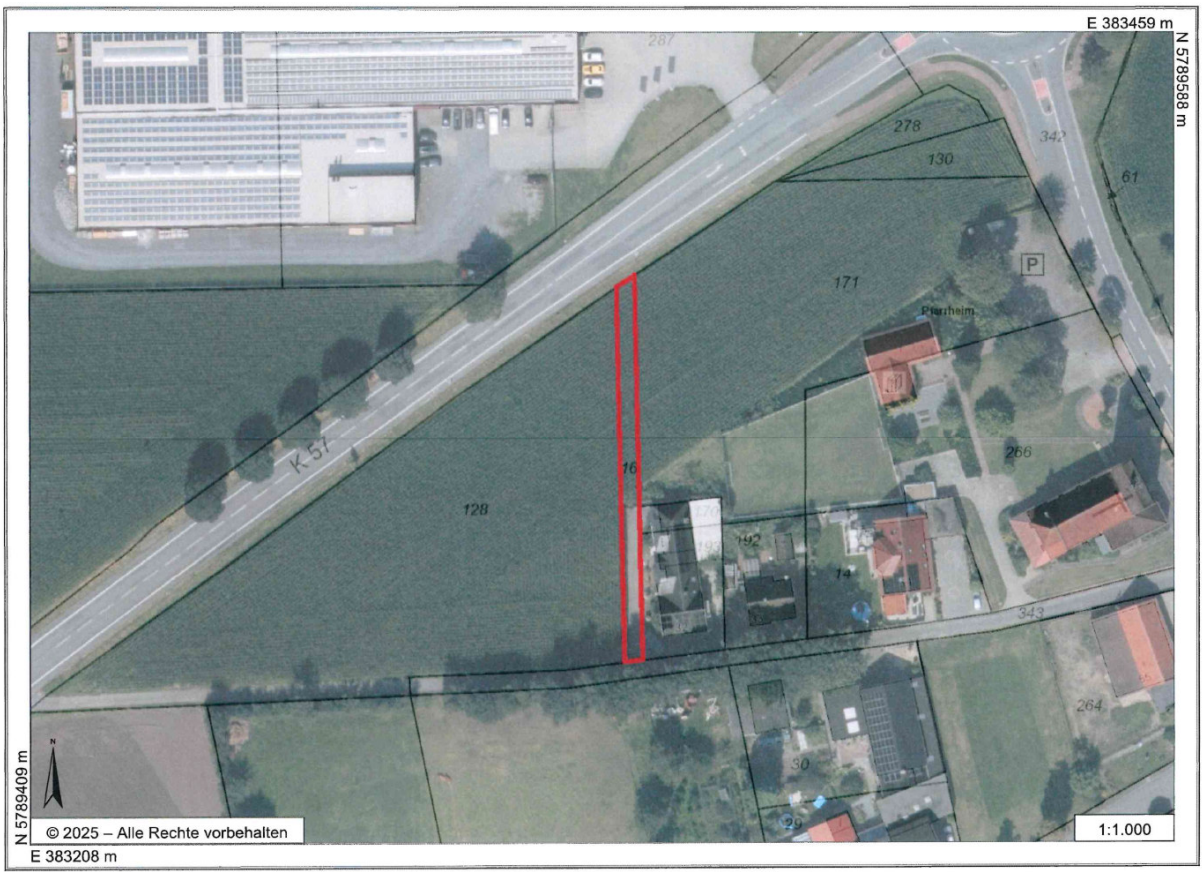
Der Bürgermeister
gez. Lastering